Podsumowanie działań doradców ds. klimatu i środowiska LIFE-IP EKOMAŁOPOLSKA – Powiat Nowotarski

Dobiegła końca II faza Projektu LIFE EKOMAŁOPOLSKA – okres intensywnych działań, współpracy z samorządami i wdrażania rozwiązań na rzecz ochrony klimatu oraz transformacji energetycznej w Małopolsce. To dobry moment, aby podsumować dotychczasowe efekty i pokazać konkretne rezultaty pracy realizowanej wspólnie z partnerami Projektu na poziomie lokalnym. W najbliższym czasie będziemy prezentować działania i osiągnięcia poszczególnych powiatów, które aktywnie włączyły się w realizację celów Projektu.

Powiat Nowotarski – działania na rzecz klimatu w ramach LIFE-IP EKOMAŁOPOLSKA

W Powiecie Nowotarskim działania na rzecz klimatu i środowiska w ramach Projektu LIFE EKOMAŁOPOLSKA prowadzi Bartłomiej Zięba. Jego dokonania koncentrowały się na tematach gospodarowania zasobami naturalnymi, w szczególności wodą, odpadami i energią. Istotnym elementem były szeroko zakrojone akcje edukacyjne, wydarzenia plenerowe oraz kampanie angażujące szkoły, mieszkańców i lokalne instytucje.

Opisane poniżej wydarzenia to wybrane przykłady działań zrealizowanych w obu fazach projektu.

I faza projektu

W I fazie przeprowadzono **11 spotkań w szkołach**, podczas których przekazano **10 zestawów oszczędności energii i ochrony klimatu**, w tym **86 koszy do segregacji odpadów**, **62 żarówki i świetlówki LED**. Prelekcji dotyczących prawidłowej segregacji odpadów, oszczędzania energii i ochrony klimatu wysłuchało **łącznie 394 uczniów**.

Od marca do kwietnia 2022 r. realizowana była akcja edukacyjna **„Czysty Powiat Nowotarski”**, w którą zaangażowano szkoły z terenu powiatu. W działaniach wzięło udział około **1 500 osób**, a efektem zbiórki było **ponad 300 worków odpadów**, gromadzonych głównie wzdłuż rzek, szlaków spacerowych oraz dróg lokalnych.

Eko-majówka 2022 miała charakter wydarzenia kulturalno-ekologicznego i zgromadziła około **2 000 uczestników** z różnych grup wiekowych. Podczas wydarzenia prowadzono zbiórkę elektrośmieci, zużytych baterii, żarówek i przeterminowanych leków, a także umożliwiono wymianę ubrań oraz sadzonek roślin ogrodowych.

Kampania edukacyjno-informacyjna **„Oszczędzam wodę, by chronić klimat i przyrodę”** dotarła do około **6 000 odbiorców**. W jej ramach przeprowadzono prelekcje dla mieszkańców, spektakl dla najmłodszych dotyczący problemów mórz i oceanów oraz zorganizowano zwiedzanie tamy wodnej jako przykładu odnawialnego źródła energii.

II faza projektu

W II fazie zrealizowano **4 wydarzenia dla klimatu**, poświęcone problemowi niedoboru wody na terenie powiatu. W akcję zaangażowano mieszkańców oraz uczniów szkół ponadpodstawowych. W jej ramach przekazano **398 perlatorów do szkół**, zorganizowano konkursy szkolne, prelekcje oraz spotkanie z edukatorem portalu „Nauka o Klimacie”. W działaniach uczestniczyło około **2 000 osób**.

Podczas **IV Małopolskich Dni dla Klimatu w 2025 r.** posadzono **2 611 drzew**, a w kampanii wzięło udział **2 500 osób**. W wydarzeniu uczestniczyły: **Miasto Nowy Targ**, **Gmina Czarny Dunajec**, **Gmina Szaflary**, **Gmina Nowy Targ** oraz **Gmina Jabłonka**.

Zrealizowano konkurs artystyczny poświęcony wizji zmian klimatu, w ramach którego wpłynęło **120 prac** z terenu powiatu nowotarskiego.

Odbyła się także konferencja w Akademii Nauk Stosowanych w Nowym Targu pod hasłem **„Jak zmiany klimatu wpływają na lodowce”**, w której uczestniczyło około **350 osób**.

Wydarzenie **Eko-Niedziela 2023**, zorganizowane w amfiteatrze w Rabce-Zdroju, zgromadziło **1 000 uczestników**. Do jego realizacji zaangażowano lokalne stowarzyszenia, Urząd Miasta i Gminy Rabka-Zdrój, Lasy Państwowe, Ochotniczą Straż Pożarną oraz Koła Gospodyń Wiejskich.

Piknik EKO-niedziela

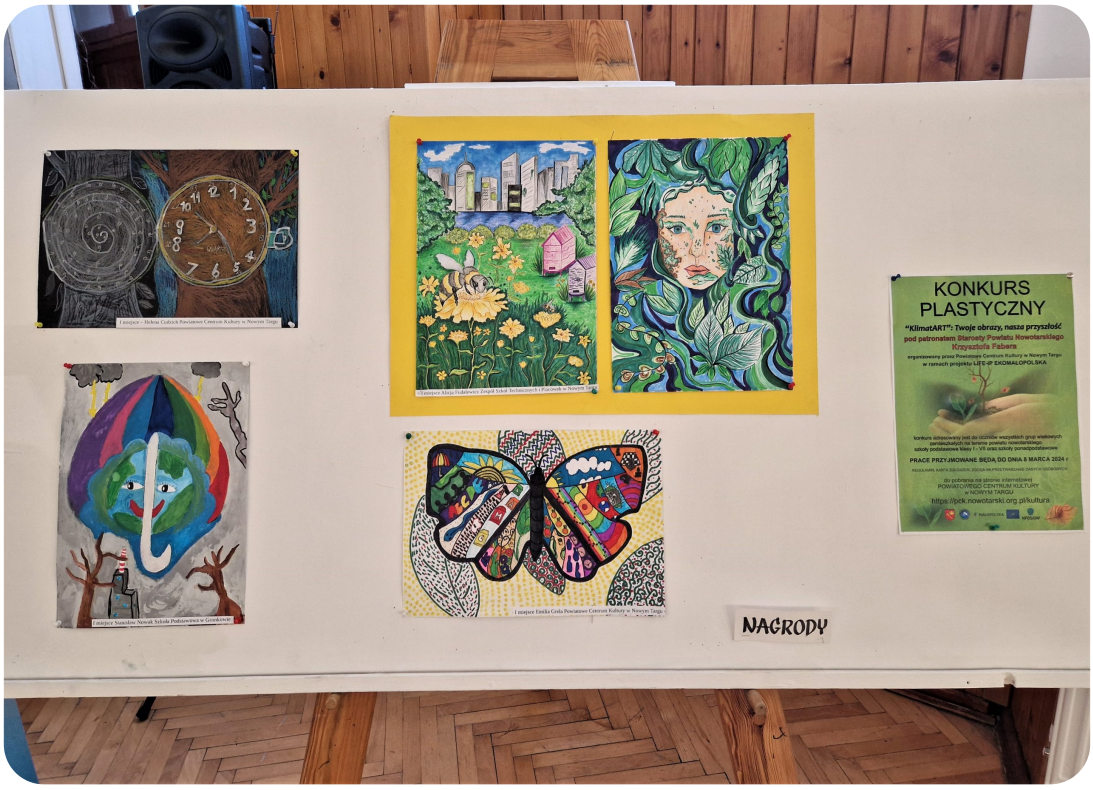

Na konkurs plastyczny poświęcony wizjii zmian klimatu wpłynęło 120 prac

Pikniki ekologiczne zawsze ciesza się zainteresowaniem mieszkańców

Sadzenie drzew w nowotarskim Parku Miejskim

Konferencja w Akademii Nauk Stosowanych w Nowym Targu

Rozstrzygnięcie konkursu artystycznego poświęconego wizji zmian klimatu

Piknik EKO-niedziela w Rabce-Zdroju

Spotkanie z edukatorką Aleksandrą Kardaś

Piknik EKO-niedziela w Rabce-Zdroju

II Małopolski Dzień dla Klimatu

Rodzinny piknik Ekologiczny Maj

Sadzenie drzew w Czarnym Dunajcu

KONKURS PLASTYCZNY

“KlimatART”: Twoje obrazy, nasza przyszłość

pod patronatem Starosty Powiatu Nowotarskiego Krzysztofa Fabera

organizowany przez Powiatowe Centrum Kultury w Nowym Targu
w ramach projektu LIFE-IP EKOMAŁOPOLSKA

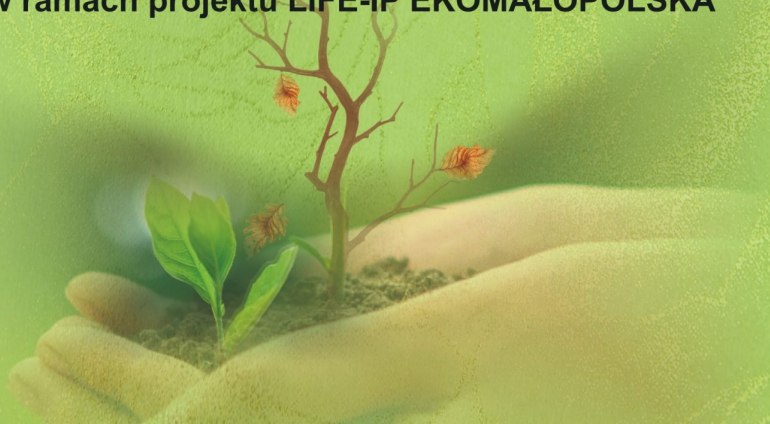

konkurs adresowany jest do uczniów wszystkich grup wiekowych
zamieszkałych na terenie powiatu nowotarskiego
szkoły podstawowe klasy I - VII oraz szkoły ponadpodstawowe

PRACE PRZYJMOWANE BĘDĄ DO DNIA 8 MARCA 2024 r

REGULAMIN, KARTA ZGŁOSZEŃ, ZGODA NA PRZETWARZANIE DANYCH OSOBOWYCH

do pobrania na stronie internetowej
POWIATOWEGO CENTRUM KULTURY
w NOWYM TARGU

https://pck.nowotarski.org.pl/kultura

MAŁOPOLSKA
NFOŚiGW

II Małopolski Dzień dla Klimatu

Akcja sprzątania w Krościenku nad Dunajcem

Akcja sprzątania w Nowym Targu

Akcja Czysty Powiat Nowotarski dla klimatu

Spektakl dotyczący oszczędzania wody

Spotkanie w Szkole Podstawowej w Kacwinie, rok 2021

Podsumowanie – Powiat Nowotarski

Powiat Nowotarski aktywnie angażował się we wszystkie 4 edycje Małopolskich Dni dla Klimatu, zapraszając do współpracy m.in. leśników, uczniów i nauczycieli i innych przedstawicieli lokalnych społeczności. Dzięki tym działaniom w powiecie łącznie posadzono 9 111 sztuk drzewek. W wydarzeniach edukacyjnych i kampaniach uczestniczyło łącznie **kilkanaście tysięcy osób**.

*Działania doradców ds. klimatu i środowiska realizują **zadanie C4** projektu zintegrowanego LIFE-IP EKOMAŁOPOLSKA "Wdrażanie Regionalnego Planu Działań dla Klimatu i Energii dla Województwa małopolskiego", finansowanego ze środków programu LIFE Unii Europejskiej oraz z Narodowego Funduszu Ochrony Środowiska i Gospodarki Wodnej.*